

**Agenzia del Territorio
CATASTO FABBRICATI
Ufficio Provinciale di
Torino**

Dichiarazione protocollo n. TO0665746 del 01/10/2007

Planimetria di u.i.u. in Comune di Torino

Via Paolo Veronese

civ. 218

Identificativi Catastali:

Sezione:

Foglio: 33

Particella: 76

Subalterno: 90

Compilata da:

Bonizzoli Andrea

Iscritto all'albo:

Geometri

Prov. Torino

N. 7253

Scheda n. 1

Scala 1:200

PIANO INTERRATO

h = 2,80 m

PIANO TERRENO

h = 2,35 m

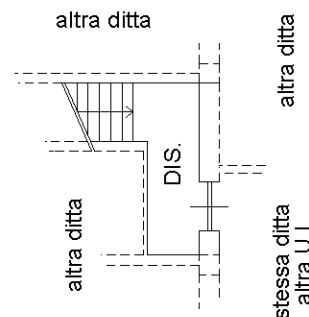
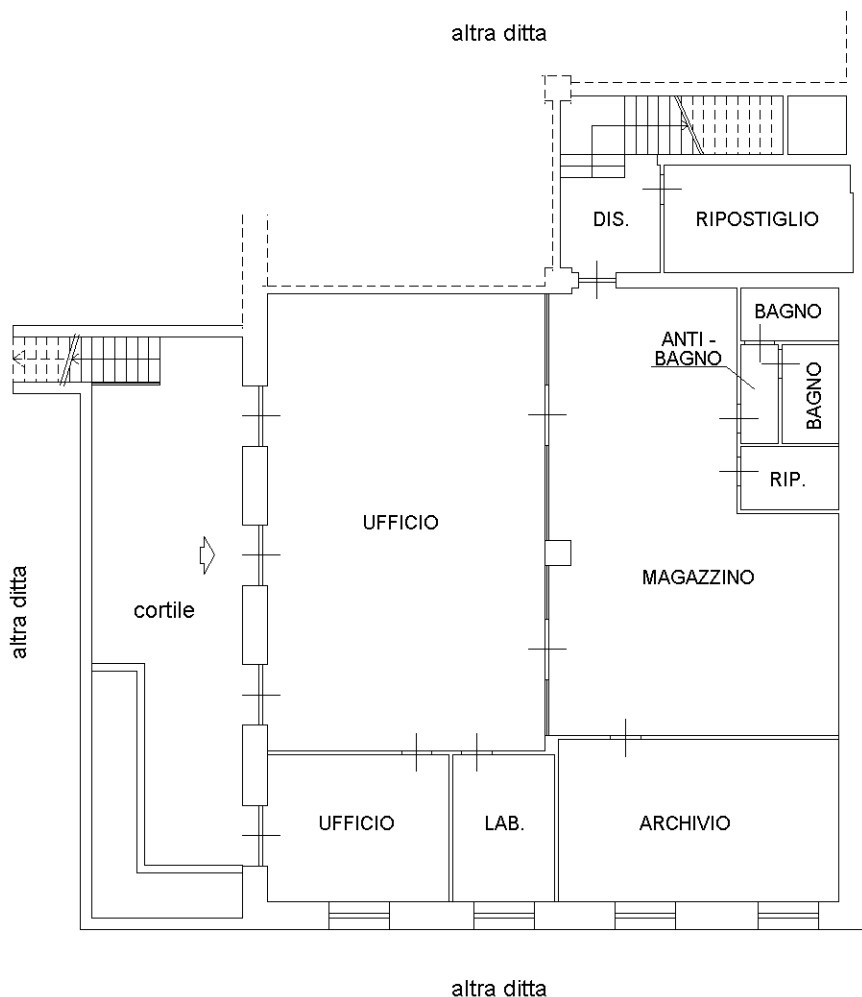

10 metri



Catasto dei Fabbricati - Situazione al 17/03/2015 - Comune di TORINO (L219) - < Foglio: 33 - Particella: 76 - Subalterno: 90 >
VIA VERONESE PAOLO n. 218 piano: S1-T;

Ultima planimetria in atti