

**Agenzia del Territorio
CATASTO FABBRICATI
Ufficio Provinciale di
Torino**

Dichiarazione protocollo n. TO0559307 del 02/08/2011	
Planimetria di u.i.u. in Comune di Robassomero	
Via Portella Della Ginestra	civ. 5
Identificativi Catastali:	Compilata da: Siviero Moreno
Sezione:	Iscritto all'albo: Geometri
Foglio: 2	Prov. Torino
Particella: 194	N. 6400
Subalterno: 1	

Scheda n. 1 Scala 1:200

PIANTA PIANO TERRENO H = mt. 4.00

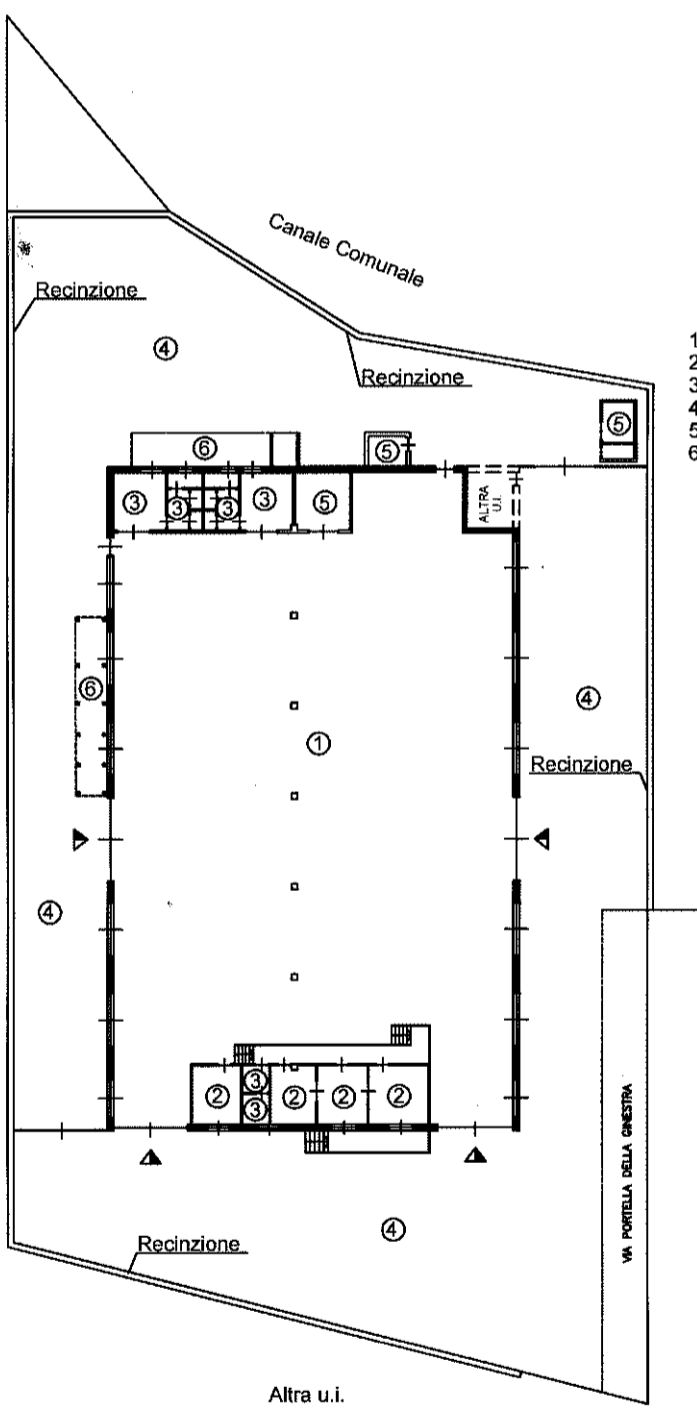

- 1. Laboratorio
- 2. Uffici / Mensa
- 3. Servizi igienici
- 4. Passaggi e Piazzale
- 5. Locali tecnici
- 6. Tettoie

Catasto dei Fabbricati - Situazione al 27/05/2016 - Comune di ROBASSOMERO (H367) - < Foglio: 2 - Particella: 194 - Subalterno: 1 >
Via PORTELLA DELLA GINESTRA n. 5 piano: T;

10 metri