

**Agenzia del Territorio
CATASTO FABBRICATI
Ufficio Provinciale di
Torino**

Dichiarazione protocollo n. TO0665729 del 01/10/2007

Planimetria di u.i.u. in Comune di Torino

Via Paolo Veronese

civ. 216/5

Identificativi Catastali:

Sezione:

Foglio: 33

Particella: 76

Subalterno: 58

Compilata da:

Bonizzoli Andrea

Iscritto all'albo:

Geometri

Prov. Torino

N. 7253

Scheda n. 1

Scala 1:200

PIANO TERRENO

h = 4,20 m

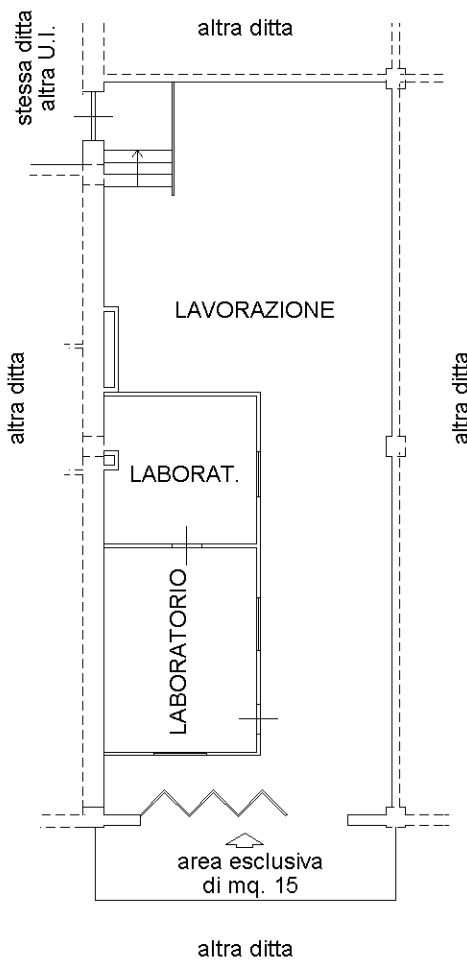

Catasto dei Fabbricati - Situazione al 17/03/2015 - Comune di TORINO (L219) - Foglio: 33 - Particella: 76 - Subalterno: 58 - VIA VERONESE PAOLO n. 216/5 piano: T interno: A;

Ultima planimetria in atti